

Ønsker du at deltage i
et pårørendetilbud,
kan du henvende dig
i Rusmiddelcentret på
5620 2720

Rusmiddelcentret
Præstøvej 78
Bygning 18
4640 Faxe
Telefon: 5620 2720
Mail: rus@faxekommune.dk
Hjemmeside: rus.faxekommune.dk

FAXE KOMMUNE 

Pårørendetilbud

Pårørende til personer
med rusmiddelproblemer

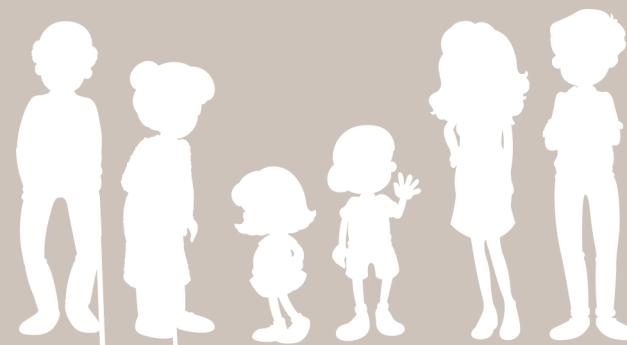

FAXE KOMMUNE 

VI TILBYDER

INDIVIDUELLE SAMTALER

PÅRØRENDE- GRUPPE

Pårørendetilbud er til dig,
der er pårørende til en person
med alkohol- eller stofproblemer

I pårørendetilbud kan du få
råd og vejledning, og vi taler
sammen om aktuelle emner

Rammer for pårørendetilbud

- » Den misbrugende behøver ikke være i behandling
- » Gruppedeltagerne må ikke selv være aktivt misbrugende

Pårørendegruppe

HVOR?

Rusmiddelcentret
Præstøvej 78,
Bygning 18, 1. sal

HVORNÅR?

Hver anden torsdag
kl. 17.00 - 19.00

Forventninger og rammer

- » Det er et rum med tavshedspligt
- » Man giver ingen gode råd - men vi deler gerne erfaringer
- » Der er mødepligt - hvis du er forhindret i at deltage, bedes du melde afbud
- » Du skal være fyldt 18 år for at gå i pårørendegruppe.

